

MANUAL DE ORIENTAÇÃO

ENSINO FUNDAMENTAL I

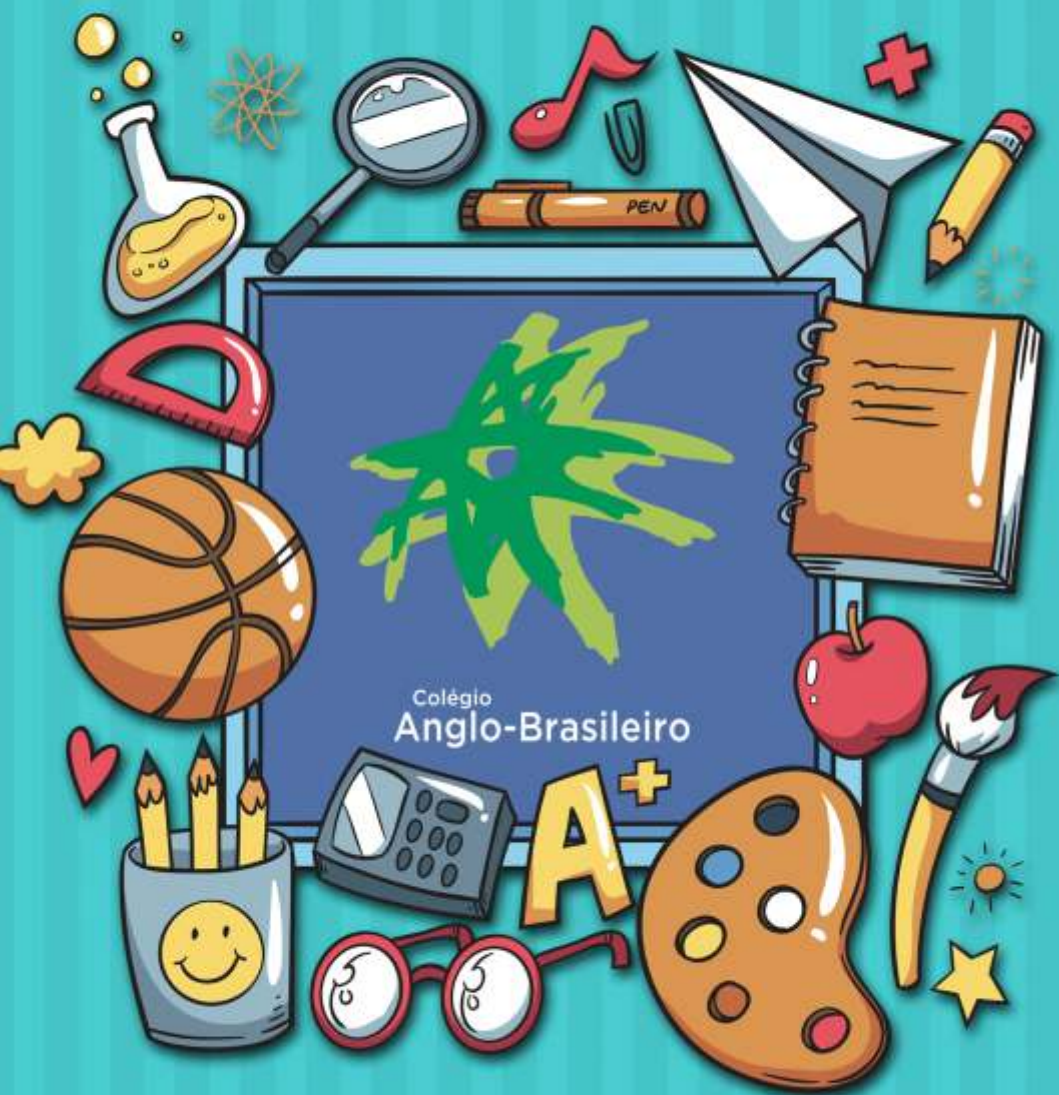



Este manual foi idealizado para que os pais/responsáveis possam ter em mãos informações essenciais sobre o funcionamento e filosofia adotados pelo Colégio Anglo-Brasileiro .



Princípios que norteiam a aprendizagem

Para que o ambiente escolar possibilite a construção de aprendizagens nas quais todos possam atingir, no dia a dia, o seu potencial pessoal e acadêmico, é necessário que:

OS ALUNOS

- sejam assíduos e pontuais;
- estejam sempre bem preparados com o material necessário para as atividades escolares;
- respeitem a si próprios, os outros e o ambiente escolar;
- evitem declarações irreverentes ou abusivas;
- conduzam-se de maneira segura e responsável;
- apresentem-se adequadamente e uniformizados: camisa da escola; calça ou **bermudão** na cor azul ou preta (**sem qualquer tipo de adereço ou bordado**); tênis, de qualquer cor; uniforme de Educação Física; camiseta do grêmio e outras comemorativas com símbolo da escola. O uniforme completo é necessário para que os alunos possam assistir às aulas, e participar de aulas externas;
- sejam responsáveis por suas tarefas;
- observem regras e regulamentos estabelecidos pela escola e por seus professores;
- busquem mudanças através de procedimentos adequados;
- usem adequadamente os equipamentos escolares;
- participem ativamente do seu processo de aprendizagem;
- participem das aulas externas propostas pela escola;
- responsabilizem-se pelos seus atos.

OS PAIS

- conheçam e compactuem com o Projeto Pedagógico do colégio;
- mantenham contato com a escola em relação ao progresso e conduta de seus filhos;
- assegurem que seus filhos compareçam à escola diariamente, notificando e explicando ausências e atrasos;
- assistam seus filhos para que sejam saudáveis;
- comuniquem à escola qualquer problema ou condição que afete seus filhos ou outros alunos da escola;
- discutam boletins e atividades escolares regularmente com seus filhos;
- mantenham atualizados telefones e endereços de casa e do trabalho;
- informem o nome do responsável pelo transporte escolar;
- comuniquem ao colégio o nome do responsável em caso de sua ausência.

OS EDUCADORES

- trabalhem com procedimentos sólidos de orientação e de acordo com o PPP do colégio;
- mantenham uma atmosfera que promova um comportamento produtivo;
- apresentem atitudes de respeito para com os alunos;
- desenvolvam um bom relacionamento de trabalho entre alunos, família e funcionários;
- encorajem a participação de pais em assuntos escolares;
- busquem envolver os alunos no funcionamento diário da escola;
- sejam assíduos e pontuais;
- estejam preparados para cumprir com suas obrigações;
- respeitem a si próprios, os outros e o ambiente escolar;
- evitem declarações irreverentes ou abusivas;
- conduzam-se de maneira segura e responsável;
- observem regras e regulamentos estabelecidos pela escola;
- comprometam-se a buscar mudanças através de procedimentos adequados;
- planejem um currículo que atenda às necessidades do aluno;
- promovam disciplina eficaz através da imparcialidade.

Uniformes

- O **uniforme escolar** é exigido para que o aluno possa assistir às aulas e consta de:
 - camisa branca com o símbolo da escola;
 - calça ou bermudão na cor azul ou preta (lisa, sem qualquer tipo de adereço ou bordado);
 - tênis, de qualquer cor;
 - camisas comemorativas com o símbolo da escola também podem ser utilizadas.

O **uniforme de Educação Física** consta de:

- camiseta da escola;
- bermuda da escola;
- tênis.

Para as **aulas de Natação**, os alunos deverão trazer:

- maiô ou sunga;
- touca de banho (para meninas);
- toalha.

Obs: Todas as peças devem ser identificadas com o nome do aluno.

Nas sextas-feiras, foi instituído o Free Dress, dia em que os alunos do 1º e 2º anos poderão vir sem o uniforme. Para todos os outros alunos, o Free Dress é possível na última sexta-feira de cada mês.

"Free dress"
toda última
sexta do mês!

Visitas

Os visitantes devem dirigir-se à secretaria para que possam ser devidamente orientados. A rotina escolar deve ser respeitada. O almoço, como parte desta rotina, é limitado aos alunos e funcionários.

Qualquer situação extraordinária será resolvida junto à secretaria.

Pela lei estadual n.º 9.200, de 29/07/2004, **fica proibido fumar** nas dependências da escola.

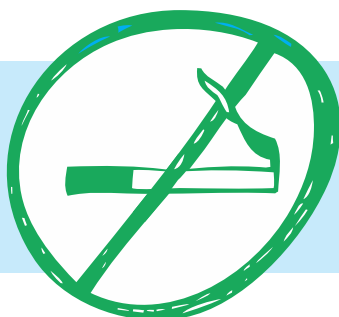

Procedimentos disciplinares

Os alunos garantem sua disciplina através da conscientização de seus direitos e deveres, respeitando a si próprios, colegas e funcionários.

Na ocorrência de faltas disciplinares, o aluno está sujeito às penalidades de:

I Advertência oral (limite de três);

II Advertência escrita, até o limite de três;

III Suspensão de um até o limite de cinco dias;

IV Cancelamento da matrícula, com guia de transferência.

Toda penalidade ou medida disciplinar aplicada deve ser registrada em livro próprio e cientificada ao aluno e aos seus responsáveis, quando for escrita.

Os comunicados de advertência escrita e suspensão devem ser assinados pelo responsável para que o aluno possa voltar a participar das aulas.

Aniversários

Sabemos que a comemoração de aniversário é alegria e celebração à vida. Por isso, há sempre o desejo de que esse momento seja especial e inesquecível. Contudo, quando a família escolher comemorar o aniversário na escola, alguns procedimentos deverão ser levados em consideração para evitar interferência na rotina escolar.

São eles:

- Os aniversários devem ser previamente agendados com a recepção do colégio;
- A professora/tutora deverá ser comunicada com alguns dias de antecedência;



Parabéns!
Tudo de bom!
Muitas felicidades.



6

- A comemoração, **para a qual dispensam-se convites**, será limitada ao horário do lanche, das 9h e 40min às 10h (3º, 4º e 5º anos) e das 9h e 20min às 10h (1º e 2º anos);
- A família deverá chegar **20min** antes do lanche, para organizar o espaço da festa;
- O convite para esse lanche será extensivo **apenas** aos pais e irmãos, desde que estes não sejam prejudicados por deixar a sala de aula;
- A decoração deve ser simples, e restringir-se apenas à mesa. Painéis e bolas devem ser evitados, já que o espaço da escola será usado, logo após a comemoração, por outras turmas (não há tempo para arrumação ou desmontagem elaboradas); além disso, vale ressaltar, as bolas são bonitas, alegram o espaço da festa, mas não fazem bem ao meio ambiente;
- Pratos, copos, toalha e outros componentes para o aniversário são de responsabilidade da família do aniversariante;
- Sugerimos que o lanche seja simples e saudável;
- Solicitamos que evitem contratar terceirizados (fotógrafos, decoradores, etc), pois esses não poderão permanecer no espaço escolar durante a festa;
- Não serão permitidas apresentações de mágicos, palhaços ou similares, pois a rotina escolar segue o seu curso normal de atividades, evitando assim, a dispersão das outras turmas.

OBS: Entendemos que o cumprimento dessas orientações favorecerá uma comemoração mais integrada à nossa rotina escolar.

Para aniversários fora da escola.

- Quando o aniversário for comemorado fora da escola imediatamente após o horário escolar, os pais devem autorizar, por escrito, a saída de seus filhos, identificando o responsável pelo transporte para o local da festa;
- Se a família fizer a opção de entregar os convites para o aniversário na escola, nenhum colega da turma deverá ser excluído.

Estudo em casa

É importante que a criança trabalhe com autonomia, que deve ser construída desde cedo. Os deveres escolares devem ser realizados de tal forma que, no dia seguinte, o professor possa acompanhar possíveis dificuldades. Em casos especiais, os pais devem comunicar ao(a) professor(a) o motivo da não realização das tarefas ou possíveis dificuldades encontradas, através da agenda.

O local de estudo deve ser acolhedor e a atenção da criança deve estar voltada para o essencial, com materiais adequados (livros, estojo, dicionários...), longe de movimento, barulho e distrações (animais, alimentos, som...).

A rotina de estudo é estruturante para a autodisciplina. A escolha de um horário e a forma de organizar o tempo e o espaço perdurarão toda a vida acadêmica. É importante que esses hábitos sejam cuidados desde cedo.

Além dos deveres de casa, a leitura é um fator essencial para o engajamento dos estudantes e os pais devem incentivá-los para a formação desse hábito.

Homework
Dever de casa



Tempo para leitura

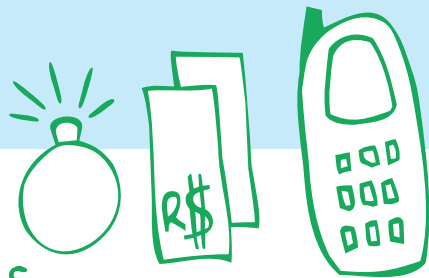

Achados e perdidos

Os alunos serão orientados na escola a **se responsabilizarem por seus pertences**. Caso o aluno venha a encontrar dinheiro ou outros artigos no colégio, deverá entregá-los na secretaria, onde haverá um lugar seguro para eles, até que sejam reclamados pelos respectivos donos.

Aconselhamos que carteiras, bolsas, sacolas, uniformes, lanchetas etc, **tragam identificação**. Itens e roupas não procurados **serão doados semestralmente** para instituições de caridade, pois não temos espaço para armazená-los.

Artigos como aparelhos e jogos eletrônicos, jóias, quantias elevadas de dinheiro, brinquedos ou outros **devem ser deixados em casa**, a não ser em caso de acordo prévio com o(a) professor(a). A escola não se responsabilizará pelas perdas ou danos.

Caso os pais encontrem objetos desconhecidos nos pertences de

seus filhos devem orientá-los a devolver ao seu proprietário e recorrer à escola em casos de reincidências para que possamos ajudá-los a construir, com solidez, os valores essenciais para a convivência sadia.

Uso do telefone

O uso do celular atrapalha muito o processo que a escola precisa oportunizar, como, por exemplo, resolver conflitos, procurar soluções para problemas no âmbito escolar, entre outros.

Pontualidade/ Assiduidade

- O sucesso acadêmico está intimamente relacionado à assiduidade e pontualidade escolar.
- As atividades se iniciam às 7h45min e terminam às 15h.
- Na chegada à escola, os alunos do Ensino Fundamental (1º ao 5º ano) deverão permanecer no pátio (ao lado do auditório) até o sinal de entrada em sala. Depois das 15h também permanecerão no pátio para aguardar o portador. A chegada fora de horário interfere na rotina do aluno e de sua turma, assim como no desenvolvimento das atividades. Solicitamos aos responsáveis que estejam atentos a isso. Caso haja necessidade de comunicação sobre o atraso, os pais devem procurar a secretaria e não a tutora, já que esta estará envolvida com o grupo.
- Os funcionários que permanecem no estabelecimento após as 15h estarão ocupados com alunos envolvidos em atividades extracurriculares ou reorientação. Dessa forma, é essencial que esse horário de saída também seja rigorosamente observado.
- É necessário que as faltas sejam comunicadas à professora-tutora.
- Serão consideradas faltas inevitáveis aquelas causadas por doença ou emergências familiares. Em circunstâncias extraordinárias, as ausências deverão ser notificadas com antecedência. É importante lembrar a necessidade de presença em 75% das aulas para a aprovação no ano letivo.
- Ressaltamos que, nas vésperas de feriados, os alunos serão dispensados às 14h10min e, nas sextas-feiras, às 12h30min. Nos dias de Conselho de Classe e Conferência de Pais, agendados no calendário escolar, os alunos serão dispensados às 12h30min.
- Contamos com o compromisso da família na observância do horário e calendário escolar.

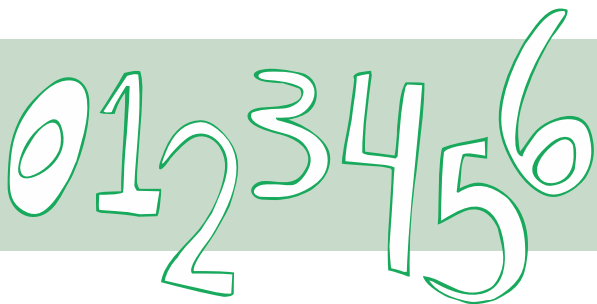
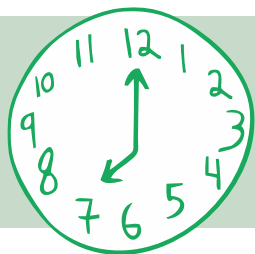

Desempenho e avaliação escolar

A avaliação dos alunos será feita em cada componente curricular através da utilização de diversos instrumentos. Os resultados serão expressos em conceitos (do 1º ao 4º ano) e em notas de zero a dez e conceitos (5º ano).

Ao final da I e II unidades, os pais terão agendada uma reunião com a professora-tutora da turma quando será entregue o boletim, com informações sobre o processo de desenvolvimento nas diferentes disciplinas. Essa reunião terá a duração de 15min e acontecerá durante o período

de Conferência de Pais, conforme consta do calendário escolar. O horário individual a ser marcado seguirá na agenda do aluno naquela oportunidade.

Os pais que desejarem mais informações ou não puderem comparecer na data marcada deverão solicitar a professora-tutora, através da secretaria.

Ao final da I, II e III unidades, os pais receberão informações sobre o conteúdo trabalhado na unidade, as notas e as faltas do aluno através do boletim.

Autorização de saída

As saídas antes do horário de término das aulas ou a saída com terceiros só serão permitidas com a apresentação de **autorização por escrito** do(s) responsável (eis). Essa autorização deverá ser assinada pela professora tutora para que o aluno possa sair do colégio. Por medida de segurança, a escola não autorizará saídas por telefone.

Comunicação família/escola

A comunicação Família/Escola será estabelecida através de registro no classificador de avisos. Para a turma do primeiro ano, a comunicação será através da pasta de avisos.



tel: 3367-2173



Os avisos sobre atividades realizadas na escola serão enviados também via e-mail. Para isso, é importante manter atualizados os endereços eletrônicos registrados no ato de matrícula. Toda comunicação que exige a assinatura dos responsáveis continuará sendo feita através da agenda e pasta de avisos.

Em caso de necessidade, os pais podem agendar reuniões com os professores, através do registro no classificador de avisos ou da secretaria, pelos telefones: 3367-2173 e 3367-4510.

Os pais podem entrar em contato com a escola através da Coordenação, NAP, professora-tutora ou diretoria sempre que necessário. Em caso de dúvidas ou divergências em relação aos procedimentos da escola, é importante que esses assuntos sejam tratados diretamente com a escola, já que os filhos precisam sentir-se seguros em seu ambiente escolar.

Grupo de pais

Com o objetivo de discutir assuntos referentes à educação e formação dos filhos, foi criado o GRUPA – Grupo de Pais do Anglo, que se reúne no espaço escolar. Palestras, mesas redondas e a participação nas discussões têm trazido reflexões importantes para a educação dos filhos.



Alimentação na escola

O serviço de alimentação, tanto da cantina quanto do restaurante, é terceirizado. Mensalmente, o restaurante enviará para casa o valor e a discriminação do que foi consumido.

Apenas nas sextas-feiras o aluno poderá fazer a opção de não almoçar na escola, pois a aula termina às 12h30min. Durante o lanche e o almoço, a cantina e o refeitório não venderão refrigerantes.

Cuidados com a saúde

É importante que a ficha de emergência, preenchida pela família no ato da matrícula, esteja sempre atualizada.

A escola conta com os serviços da Vital Med para atender pequenos acidentes.

A profissional de saúde entrará em contato com a família em casos de acidentes ou em casos de necessidade de usar medicação.

É aconselhável não trazer a criança para o Colégio, quando ela estiver doente. Tal atitude, certamente, não contribui para o pronto restabelecimento e ainda pode expor as demais a um possível contágio.

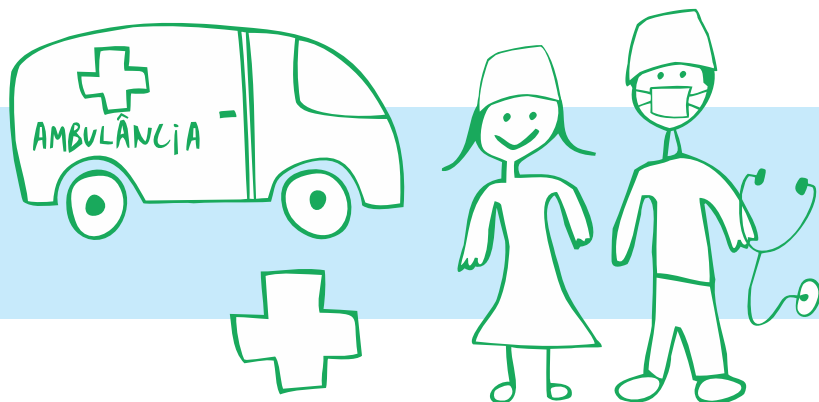

Atividade após o horário da escola

No período das 15 às 16 horas, a escola poderá abrir o espaço para aulas de capoeira / judô / ginástica rítmica (terceirizados). Caso haja essa demanda, os interessados podem se inscrever na secretaria.

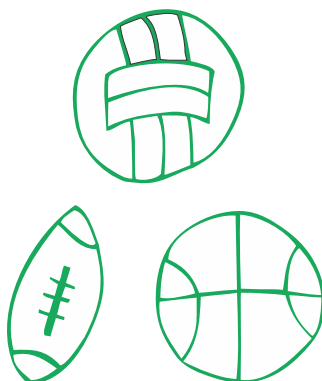

"Feliz aquele
que transfere
o que sabe
e aprende o
que ensina."

Lora Lindina

Livros

Revistas

DVD

Catálogos

Imagens

"Eduquem os
meninos e não
será preciso
castigar os
homens".

Pitágoras

Uso da biblioteca

O horário de funcionamento da Biblioteca é das 8h às 11h40min e das 12h30min às 16 horas.

Todos os alunos têm agendado, semanalmente, um horário na biblioteca, junto com o professora-tutora, para atividades de leitura e empréstimo de livros. Os alunos podem levar emprestados até dois livros e só poderão retirar outros mediante devolução dos primeiros.

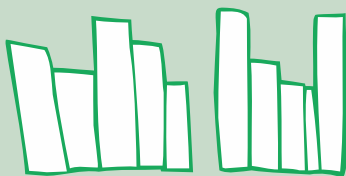

É importante que os pais colaborem no sentido de incentivar a leitura e o cuidado com os livros.

Em caso de perda, há necessidade de reposição por parte do aluno.

Os pais podem ter acesso ao acervo da biblioteca, através de empréstimo especial.

Aulas externas

As aulas externas programa-das pela escola são uma oportunidade para enriquecimento da aprendizagem e a participação do aluno é fundamental. Para tanto, os responsáveis devem assinar a autorização enviada pelo colégio no prazo preestabelecido. As autorizações devem ser entregues aos tutores até a véspera da aula externa.

O incentivo a essas aulas é importante. Além disso, é imprescindível que os pais estejam presentes no horário marcado para pegar os filhos, quando a atividade programada exceder o horário habitual.

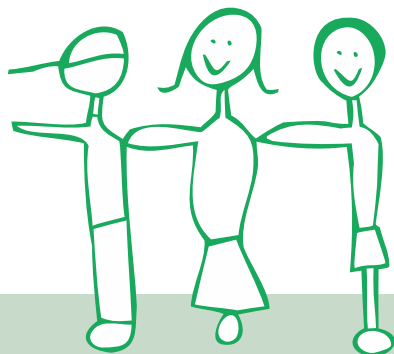
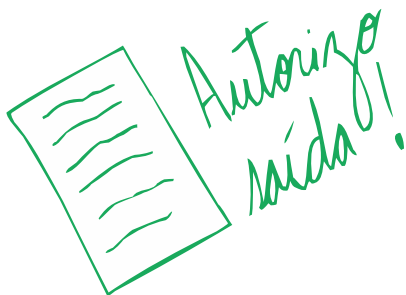

Nos encontrem nas redes sociais

Durante o ano, os pais encontrarão nas redes sociais um resumo das atividades realizadas no colégio.

Endereços:

site [www.colegioanglo](http://www.colegioanglobrasileiro.com.br)

brasileiro.com.br

Facebook: Colégio Anglo-Brasileiro

Instagram: [anglo_brasileiro](https://www.instagram.com/anglo_brasileiro)

Twitter: [@colegioanglo_ba](https://twitter.com/colegioanglo_ba)



Rua Mangalô 156, Patamares - Salvador, Bahia

CEP: 41.680-380

Telefones: (71) 3367-4510 / 3367-2173 FAX (71) 3367-3040

E-mail: secretaria@anglobra.com.br

Site: www.colegioanglobrasileiro.com.br